

全珠連(珠算・暗算)検定  
文部科学省後援  
第379回 6月28日施行



発行所  
公益社団法人 全国珠算教育連盟広島県支部  
〒736-0082 広島市安芸区船越南3丁目25-16  
電話 082-823-7535 FAX 082-824-0650  
発行者 支部長 岡田富士登  
発行人 広報部長 春名 渉子

平成28年度  
常任委員会  
臨時総会



岡田富士登氏

2月19日(日)広島県珠算会館にて議長伊藤副支部長、議事録署名人に東・滝口監査委員を指名し常任監査委員と臨時総会並びに広島県珠算教育連盟の総会を並行し開催された。会議は、新任支部長の重要案件でもあったが新年の会議等とは違い新鮮味のある雰囲気でも進められた。当日の審議事項並びに主な決定事項はつきについて

(1) 新入会員の承認  
1号会員に大石隆子(写真は下に掲載) (写真は下に掲載)  
(2) 平成29年度事業計画並びに収支予算(案)について  
(3) 広島県珠算教育連盟の事業と収支予算(案)について  
関連のある第2号議案・3号議案は同時進行で行われた。支部長並びに栗栖総務部長から主旨概要と教員の説明が行われた。後、常任委員会と臨時総会とは別々に議決された。原案は承認された。併せて、県教育連盟の事業と収支予算について承認された。なお、(3)で承認された予算数値については下記に掲載された事業計画については、紙面に都合上、次号以降に掲載する。

(4) 新役員を選出について  
常任委員の選任に  
た各地区から選出された常任委員を承認。伊藤支部長も承認。就任される氏名等については、紙面の都合上、次号に掲載する。

(5) 支部長の選出について  
立候補者が岡田富士登氏(写真)1名であり岡田氏を当選として承認した。

(6) 本部役員との関係  
本部役員との関係は、理事立候補者に現理事の山戸克弘氏(写真)の全国区、北区内に委嘱を承認(6)選出について  
3名の選出について  
選挙管理委員会に立候補の届出があった田・春名・伊藤の3氏を総会において承認

平成29年度支部役員  
副支部長・監査委員・執行部長を選出  
山田富士登支部長 続投

各地区から選出された常任委員を承認。伊藤支部長も承認。就任される氏名等については、紙面の都合上、次号に掲載する。

(5) 支部長の選出について  
立候補者が岡田富士登氏(写真)1名であり岡田氏を当選として承認した。

(6) 本部役員との関係  
本部役員との関係は、理事立候補者に現理事の山戸克弘氏(写真)の全国区、北区内に委嘱を承認(6)選出について  
3名の選出について  
選挙管理委員会に立候補の届出があった田・春名・伊藤の3氏を総会において承認

平成28年度 副読本配布・講師派遣校 2月末日現在

市・郡	学校数	3年生生徒総数	副読本配布数		ボランティア派遣校		昨年度実績	
			学校数	配布数	学校数	生徒数	副読本	派遣校
広島市	141	11,107	84	6,737	75	6,188	6,855	74
呉市	36	1,733	20	1,162	16	784	764	14
尾道市	27	1,068	17	646	14	554	506	12
福山市	77	4,225	57	3,364	52	3,282	3,119	48
三原市	20	657	10	416	8	329	427	11
庄原市	19	291	5	80	2	48	73	1
三次市	22	455	8	277	3	209	234	3
府中市	8	313	6	282	5	251	207	4
大竹市	4	359	3	367	2	250	411	4
竹原市	9	204	9	208	8	187	189	8
東広島市	36	1,748	35	1,781	33	1,738	1,565	31
廿日市市	17	984	11	823	9	703	826	7
安芸高田市	13	212	8	143	7	130	156	5
江田島市	7	135	2	70	1	43	74	1
安芸郡	16	1,154	12	891	9	723	631	7
豊田郡	3	38	3	38	3	38	44	3
山県郡	13	175	8	150	4	76	103	5
世羅郡	4	99	3	96	2	77	104	2
神石郡	5	79	4	48	2	33	45	3
国立・私学	10	473	3	246	2	129	202	3
合計	487	25,515	308	17,828	257	15,772	16,535	246



大石隆子先生

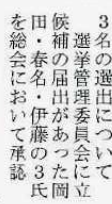

山田富士登先生



伊藤昭先生



藤上好枝先生

小学校へボランティア講師派遣  
過去最高257校を記録

今年も小学校への派遣事業も終わりに近づいている。現時点の副読本「たのしいそろばん」の配布数と「ボランティア派遣校数」は、左記の表や左下のグラフのとおり。



府中市の明郷小学校でボランティア授業を中国新聞開催後府中と柳のミウリ府中が取材。2月11日(土)の「府中 NEWS 速報」に掲載された。



府中市の明郷小学校でボランティア授業を中国新聞開催後府中と柳のミウリ府中が取材。2月11日(土)の「府中 NEWS 速報」に掲載された。

ボランティア講師派遣も年々増加の一途を辿り、今年度も最高を記録した。派遣期間も11月から三月まで広がる範囲に及び、派遣される会員の東西走の日々が続いている。

このように会員の地道な活動は実を結び学校における珠算指導はボランティア講師に任せずにはいられない。学校に好評を得た結果での257校と自己評価をしたものであるが、会員の高齢化を思うと、今後の派遣事業に問題が山積している。いままでもこのように多くの学校への指導には限界がある。このことを少しでも学校側にも理解してもらいたい。教員によるそろばん指導をお願いしたい。我々としては、学校の教員に対しては、必要に応じて「そろばん指導講習会」を実施し協力していかばと思う。

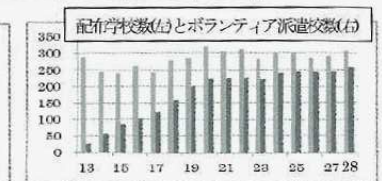
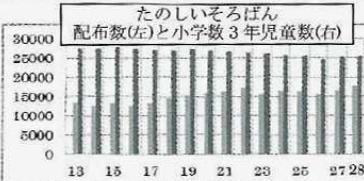

広島県珠算教育連盟総会決定事項

県教育連盟総会は、県支部総会と平行して行われ、次の事項が決定された。

1. 平成29年度事業計画並びに収支予算の承認(下記に掲載)

2. 平成29年度互助会事業計画並びに収支予算の承認(2月19日)

平成29年度 収支予算書

科目	予算額	科目	予算額
収入		支出	
財政収入	0	総務管理費	1,208,800
会費収入	1,954,000	会員対策費	248,600
賛助会員費収入	218,000	その他経費	888,900
参加料収入	48,000	器具備品積立基金	0
会館使用料	99,000	会館修繕積立基金	0
雑収入	0	当期収支差額	0
前年度繰越金	100,000	予備費	55,700
合計	2,402,000	合計	2,402,000

平成29年度 収支予算書

平成28年度臨時総会(2月19日) 全国珠算教育連盟広島県支部

科目	予算額	前年度予算額	増減(Δ)	科目	予算額	前年度予算額	増減(Δ)
収入				支出			
珠算検定交付金	14,949,150	15,287,250	Δ338,100	研修事業費	600,000	597,000	3,000
暗算検定交付金	4,097,000	4,139,600	Δ42,600	検定事業費	10,133,236	10,390,930	Δ257,700
事務処理交付金	1,983,200	1,981,800	Δ13,600	競技事業費	2,742,500	2,574,500	168,000
事業推進交付金	50,400	150,400	Δ100,000	広報事業費	2,084,498	2,084,480	18
事業収入	515,000	515,000	0	学教事業費	884,600	720,000	164,600
補助金収入	1,105,000	965,000	140,000	顕彰事業費	50,000	50,000	0
全習事業担当収入	0	255,000	Δ255,000	表彰事業費	0	0	0
雑収入	300	300	0	公益事業費	5,851,800	7,593,900	Δ1,742,100
他会社からの収入	0	1,212,000	Δ1,212,000	会館修繕基金	0	0	0
前期繰越金	100,000	0	100,000	法人会計	438,400	495,540	Δ57,100
合計	22,785,650	24,506,350	Δ1,721,300	合計	22,785,000	24,506,350	Δ1,721,300

そろいね  
珠算入門書 ばちばちランド シリーズ  
大好評発売中!!

珠算教材  
株式会社 朝日プリント社  
TEL(079) 273-3531 FAX(079) 273-3502

園児・小一の基礎学習書 かずとことば (1)~(14)

1~7...前期の範囲で、かず(線引き・数字のおけいこ・10までの数・かぞえるなど) ことば(ひらがな・カタカナなど)、カラー刷り。年長さん…入学準備教材として最高! 定価 450円

8~14...後期の範囲で、かず(100までの数・+・-算など)。ことば(漢字の読み書きなど)。定価 400円

佐藤出版株式会社 TEL(0532) 45-5956

平成28年度ボランティア講師派遣状況報告分

平成29年1・2月(一部前年11・12月含む)

Table with columns: No, 市区部, 学校名, 実施日. Lists volunteer activities across various districts.

Main table with columns: No, 市区部, 学校名, 実施日. Comprehensive list of volunteer activities across all districts.

最近報道されたPR情報



1月5日(水) RCC TVイマなまっ!の番組で、紙野聡美さん(安佐北区)...

2月22日(水) 中国新聞 第三七七回全珠連珠算・暗算検定五段以上合格者掲載

- 五段以上合格者 第三七七回全珠連検定 広島県下合格者

- 九段 有香(三和中) 多田 叶香(府中央小5)...

- 八段 前 市立立島南高下 七段 前 市立立島南高下...

- 六段 前 市立立島南高下 五段 前 市立立島南高下...

行事予定 (三月) 19日(日) 第三七八回全珠連珠算・暗算検定実施(全国一斉)

事務所だより 2月22日(水) 中国新聞 第三七七回全珠連珠算・暗算検定五段以上合格者掲載

参考 県選抜珠算大会 兼全日本選手権大会 県代表選考会

競技部 県選抜珠算大会 兼全日本選手権大会 県代表選考会

研修部 珠算指導者講習会 について

執行部だより

成功させよう 全国珠算研究会 全国各地から700余名の同志が来広されます

編集後記 寒い中、ボランティア指導お疲れ様でした

全珠連珠算・暗算検定実施(全国一斉) 2日(金) 次年度会費支部納入期日

諸行事地区別参加明細 平成29年2月末現在

Table with columns: No, 地区, 会員数, 受験者数(28年, 27年)

Table with columns: 28年度各種生徒表彰 学卒, 本部, 支部

成功させよう 全国珠算研究会 全国各地から700余名の同志が来広されます

編集後記 寒い中、ボランティア指導お疲れ様でした

全珠連珠算・暗算検定実施(全国一斉) 2日(金) 次年度会費支部納入期日

Table with columns: No, 地区, 会員数, 受験者数(28年, 27年)

Table with columns: 28年度各種生徒表彰 学卒, 本部, 支部

Table with columns: 28年度各種生徒表彰 学卒, 本部, 支部